

**REGIONE AUTONOMA
VALLE D'AOSTA**

COMMITTENTE:

"Idroelettrica Quinson s.r.l."
Via Chambéry, 32 - 11100 AOSTA

**IMPIANTO IDROELETTRICO ALIMENTATO DAL
TORRENTE GRAND EAU MEDIANTE IL RU DU MOULIN
CON CENTRALE IN LOCALITA' MORGE DEL
COMUNE DI LA SALLE**

Variante alla concessione di derivazione rinnovata con
D.P.R. n°178 in data 29 aprile 2017

Aggiornamento dell'istanza depositata nel maggio 2017

Diritti di derivazione esistenti nel bacino del torrente Colombaz
(SCALA 1:10000)

TAV. 2

PROFESSIONISTA RESPONSABILE:







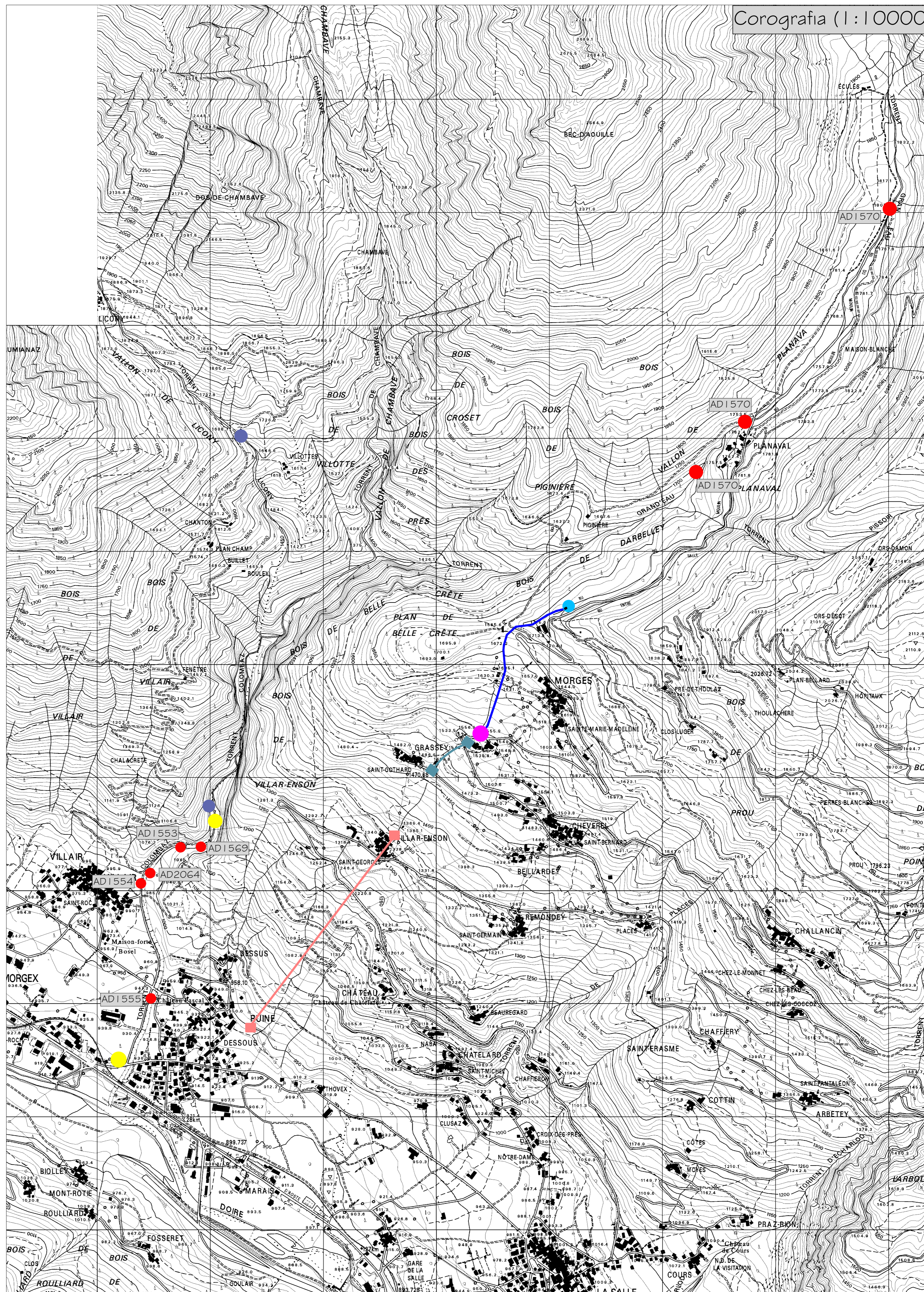

Dott. Ing. Stefano PALLANZA
Via I.Mus. 3 - 11027 Saint-Vincent (AO)
Tel. e fax 0166/537191
sipro@sipro.it

LUGLIO 2019

Corografia (1:10000)



LEGENDA

-  1553 Utenti Canale irriguo di Gorrey (mod 0.15 , 0.05)
-  1554 Consorzio irriguo del Villair (mod 0.82 , 0.08)
-  1555 Utenti Ru de Pradenand (mod 0.25)
-  1569 Utenti Canale irriguo Colombaz (mod 0.90 , 0.60)
-  1570 Utenti dei Ru entre La Salle, Ru du Moulin e Ru Cué (mod 1.00 , 1.50 e 0.06)
-  2064 Utenti canale irriguo della Ruina (mod 0.15, 0.05)
-  Presa e vasca di carico dell'impianto in oggetto
-  Condotta forzata dell'impianto in oggetto
-  Centrale dell'impianto in oggetto
-  Impianto Diemoz
-  Impianto CEAB
-  Concessione rilasciata a "RIALCA due" con D.G.R. n° 36 del 13/01/2012
-  Concessione rilasciata a "E - lectrique srl" con D.P.R. n° 311 del 21/09/2010